



Con 26,71 días, los trastornos mentales es el diag...



Arsys se une al 'CyberMonday'



Los equipos quitanieves trabajan en los puertos de...



El ciclo comere con la

LOGROÑO COMARCA DE LOGROÑO CALAHORRA ARNEDO ALFARO NÁJERA STO.DOMINGO HARO RIOJA ALTA RIOJA BAJA SIERRA

Buscar... 



Actualidad / **El Gobierno destina 180.000 euros a IDERioja para ejecutar los trabajos del Plan Cartográfico Nacional**

El Gobierno destina 180.000 euros a IDERioja para ejecutar los trabajos del Plan Cartográfico Nacional

Viernes, 29 Noviembre 2013 11:00

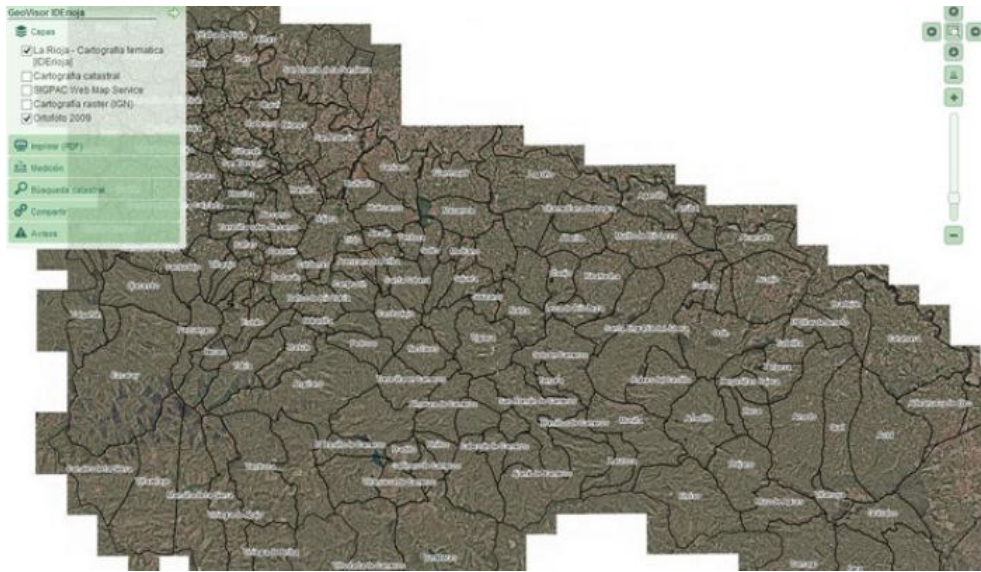

Fuente: Gob. La Rioja. El Gobierno de La Rioja destina 180.000 euros al proyecto de información geográfica IDERioja para ejecutar los trabajos del Plan Cartográfico Nacional.

Publicado en **Actualidad**
Visto 34 veces

Valora este artículo



Relacionado con
Gobierno de La Rioja, Iderioja.

El Gobierno de La Rioja ha autorizado destinar 180.000 euros al proyecto Infraestructura de Datos Espaciales (IDERioja) para que se puedan llevar a cabo los trabajos y los compromisos previstos dentro del Plan Cartográfico Nacional 2013-2016, relacionados con cuestiones como la edición geográfica, gestión y administración de bases de datos espaciales, diseño de procesos con el software FME, manejo de programas geomáticos, configuración y administración de servicios.

Esta asignación económica permitirá a la Dirección General de Urbanismo y Vivienda, responsable del proyecto IDERioja, encomendar a la empresa Tragsatec, como medio propio de las administraciones públicas y en calidad de proveedor de servicios de tecnología aplicada, la planificación y la ejecución de las operaciones cartográficas del 1 de diciembre de 2013 al 31 de enero de 2016.

Este apoyo externo para acometer estos trabajos es fruto de la complejidad técnica que requieren y de la necesidad de contar con personal técnico especializado. Tragsatec colabora con la Consejería de Obras Públicas, Política Local y Territorial en el ámbito de ordenación del territorio en la realización de distintos trabajos cartográficos.

El Gobierno de La Rioja puso en marcha en 2003 y 2004 el proyecto IDERioja con la intención de facilitar a la sociedad información geográfica de la comunidad autónoma a través de internet. El acceso público y gratuito a estos datos geográficos se realiza mediante procedimientos estandarizados, accesibles para todos los usuarios, aunque la demanda es mayor entre profesionales cualificados (arquitectos, ingenieros, técnicos de urbanismo y ordenación del territorio...).

Fuente: Gob. La Rioja



ESRIJOJA
www.esrijoja.es